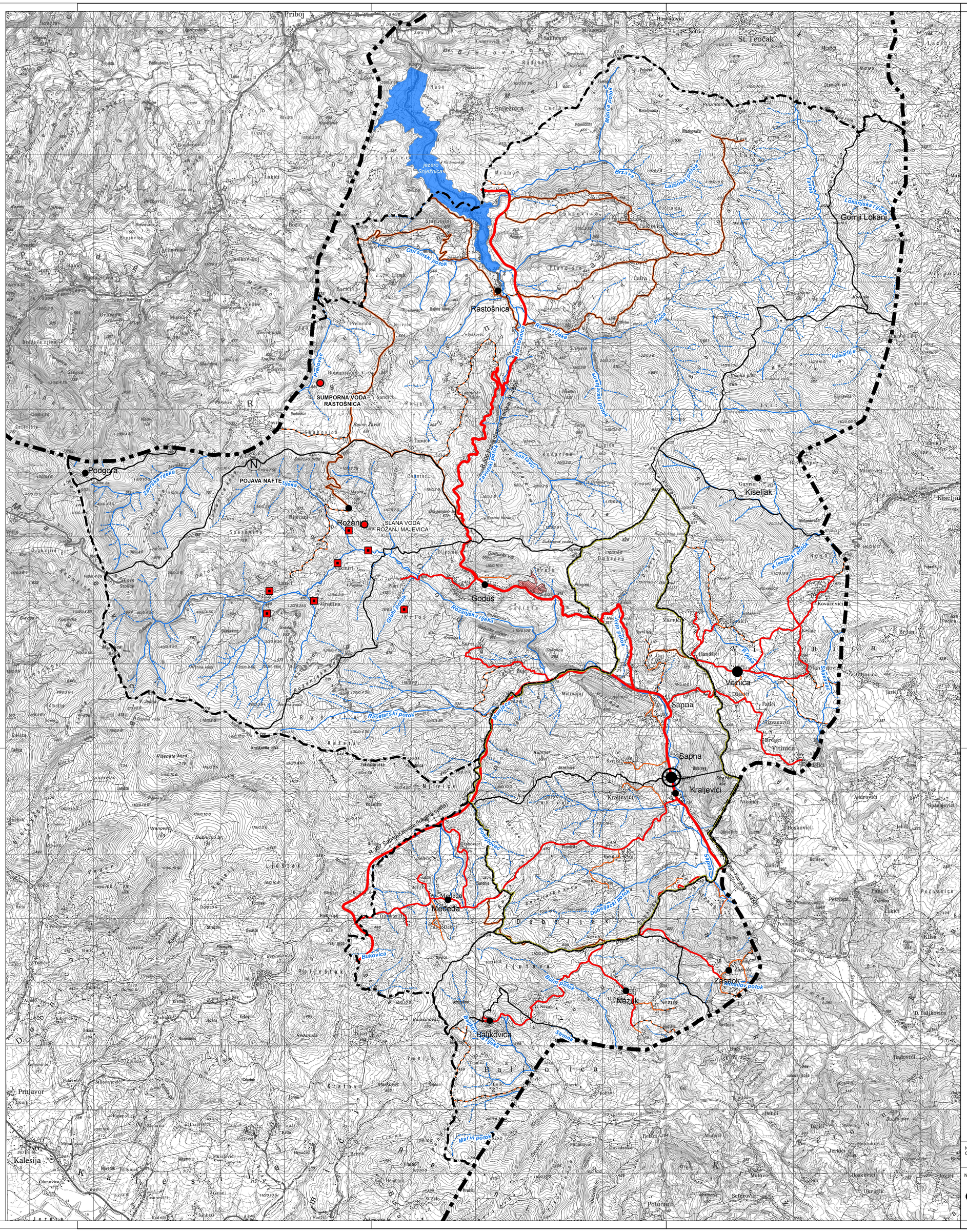


N

W E

S

PROSTORNI PLAN OPĆINE SAPNA ZA PERIOD 2013-2033.GODINE

PROJEKCIJA PROSTORNOG RAZVOJA

MINERALNE SIROVINE

- granica kantona
- granica općine
- granica naseljenih mjesta
- aglomeracija Sapna-Kraljevići
- vodene površine
- povremeni površinski tokovi
- stalni površinski tokovi
- Centar I kategorije (aglomeracija Sapna-Kraljevići)
- Centar II kategorije (lokalni centar)
- ostala naseljena mjesta

Saobraćajna infrastruktura

- regionalni put
- lokalni put-asfalt
- lokalni put-makadam
- nekategorisani put-asfalt
- nekategorisani put makadam
- N pojava nafte
- mineralne i termomineralne vode
- izdanci uglja
- kamenolom

Naručilac: Općina Sapna	Nosilac pripreme: Služba za urbanizam, stambeno-komunalne, imovinsko-pravne i geodetske poslove	
Nosilac izrade: Institut za građevinarstvo "IG" d.o.o. Banja Luka Braće Pavlović Stanivukovića 63 III 78 000 Banja Luka tel. 065 865 367 fax 051 306 377	Koordinator radnog tima: Gordana Jevtić, master prostorni planer Odgovorni za izradu priloga: Branko Ivanković, dipl. inž. geol. Gojko Savić, dipl. inž. geol.	Razmjera: 1:25 000 Prilog br. IX. Datum: jul 2016. godine